

**Bidé Opus**

Referência: 37411XX2K



Imagem ilustrativa

Características:

- |                          |                   |  |
|--------------------------|-------------------|--|
| <input type="checkbox"/> | Material:         | Porcelana vitrificada  |
| <input type="checkbox"/> | Cor:              | Branco (XX=00);<br>Pergamom (XX=20)<br>Outras cores sob consulta |
| <input type="checkbox"/> | Tipo de fixação:  | Chão   |
| <input type="checkbox"/> | Absorção de água: | <0,05%   |
| <input type="checkbox"/> | Garantia:         | 20 anos  |

Componentes/Acessórios:

- |                          |                |                                       |
|--------------------------|----------------|---------------------------------------|
| <input type="checkbox"/> | Ref.: 55081031 | Tampa para <i>overflow</i><br>cromada |
| <input type="checkbox"/> | Ref.: 55185000 | Kit de fixação lateral                |

Dimensões:

- |                          |              |         |
|--------------------------|--------------|---------|
| <input type="checkbox"/> | Comprimento: | 550 mm  |
| <input type="checkbox"/> | Largura:     | 355 mm  |
| <input type="checkbox"/> | Altura:      | 405 mm  |
| <input type="checkbox"/> | Peso:        | 17,4 kg |

| Desenho técnico |

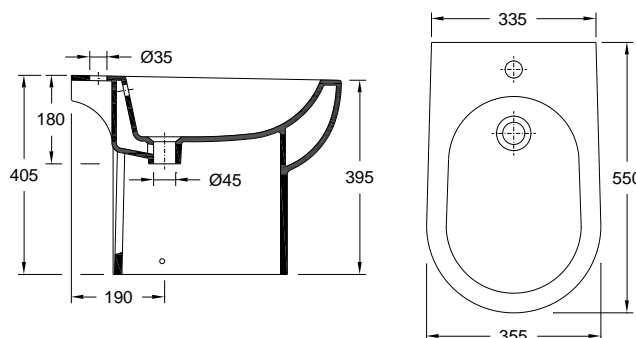

Recomendações:

- Evitar deixar cair sobre a cerâmica objetos que possam danificar o vidrado provocando riscos ou fissuras irreparáveis e danos no acabamento;
- Limpeza diária deve ser realizada com produtos de limpeza de sanitários não abrasivos, o uso de detergentes de limpeza contendo cloro ou ácido não é recomendado;
- Depósitos de calcário podem ser removidos com agentes de limpeza de calcário ou à base de ácido fracos.